

# Formulaire de commande Jument

böse

••• ist gut!

Veillez laisser ce champ vide

☎ + 49 - (0) 51 27 - 90 20 5-0  
Fax: + 49 - (0) 51 27 - 90 20 5-55  
E-Mail: mail@labor-boese.de

**Labor Dr. Böse GmbH**  
Carl-Zeiss-Str. 6  
DE - 31177 Harsum

## Contact pour les francophones:

☎ + 49 - (0) 51 27 - 90 20 5-33  
E-Mail: service@labor-boese.de

## Expéditeur en majuscules s.v.p.

N° client (si existant): .....

Nom: .....

Rue: .....

Code postal, ville: .....

Pays: .....

Tel.: ..... Fax: .....

E-mail: .....

## Date, signature

## Propriétaire en majuscules s.v.p.

N° client (si existant): .....

Nom: .....

Rue: .....

Code postal, ville: .....

Pays: .....

Tel.: ..... Fax: .....

E-mail: .....

## Destinataire facture en majuscules s.v.p.

L'ouverture d'un nouveau compte est facturée 8 €

N° client (si existant): .....

Nom: .....

Rue: .....

Code postal, ville: .....

Pays: .....

Tel.: ..... Fax: .....

E-mail: .....

obligatoire

Numéro d'identif. T.V.A.: .....

**Envoi de la facture**  par la poste  par e-mail

**Attention:** Nous n'acceptons pas les chèques

.....  
**Date, signature** (obligatoire)

Toute commande implique l'acceptation de nos conditions  
générales de vente: voir [www.labor-boese.de](http://www.labor-boese.de)



## Identité du cheval en majuscules s.v.p.

Nom: .....

UELN: .....

Transpondeur: .....

SIRE (France): .....

Date de naissance: .....

Sexe: .....

Couleur: .....



## Echantillon

Date du prélèvement: .....

Heure du prélèvement: .....

## Nature de l'échantillon, site de prélèvement:

Sérum  Ecouvillon: .....

Sang complet  Echantillon natif: .....

Sang EDTA/plasma  Echantillon de tissu: .....

Autres: .....

Test de contrôle, voir n° de commande: .....



## Résultats

Langue:  allemand  anglais  français

Original par la poste:  oui  non

Original à: .....

Copie par fax/e-mail à: .....

## [www.labor-boese.de](http://www.labor-boese.de)

- Formulaires de commande
- Demande de matériel d'expédition
- Accès à notre portail web:  
rapports d'analyse, factures, paiement en ligne

# Analyses pour la reproduction - diagnostic de l'avortement - Jument

## Rapport préalable, raison d'examen

- Jument en chaleur    Retour en chaleur    Sans symptômes  
 Endométrite    Avortement    Gestante  
 Contrôle après traitement  
 **Examens pour l'élevage de pur-sang**  
 Jument pour la saillie (pays, haras):

- Examens pour le transfert d'embryons**  
 **Autres:**

## Reproduction

### Sérologie

- AIE** Anémie infectieuse équine  
 Test de Coggins (sérum) #1200  
 ELISA (sérum) #1202

- EVA** Artérite virale équine  
 TNV (sérum) #1500

- Dourine**  
 TFC (sérum) #1300

- Morve**  
 TFC (sérum) #1400

### Bactériologie et mycologie

Echantillon: écouvillon milieu\*\*

- Jument - Gamme 1**  
 Culture aérobie + levures + résistogrammes #5026  
 Gamme 1 sans résistogrammes #5027
- Jument - Gamme 2**  
 correspond à "Gamme 1" + examen mycologique #5031  
 Gamme 2 sans résistogrammes #5032

### CEM, Métrite contagieuse équine, Taylorella equigenitalis

**Important:** écouvillons dans un milieu AMIES avec charbon, transport 24 h, \*8°C

- fosse clitoridienne  
 sinus clitoridien médial  
 sinus clitoridiens latéraux  
 col utérin  
 endomètre  
 autres
- Culture** 7 jours #5100  
**Culture** 14 jours #5114  
**PCR** #5101

## Examens pour l'élevage de pur-sang

*Exigences minimums suivant les "BEVA Codes of Practice"*

*Écouvillons: fosse clitoridienne, sinus clitoridiens méd. et lat., endomètre (en période de chaleur)*

*Examens: **CEM (T. equigenitalis) par culture** (durée min. 7 jours) ainsi que **Klebsiella pneumoniae et Pseudomonas aeruginosa***  
ou

***CEM (T. equigenitalis) par PCR** (durée min. 1 - 2 jours) ainsi que **Klebsiella pneumoniae et Pseudomonas aeruginosa***

*La délivrance d'un **certificat laboratoire de marque BEVA** est possible, pourvu que les exigences minimums mentionnées ci-dessus soient remplies. Veuillez noter que les exigences de certains haras peuvent différer*

**Important:** écouvillons dans un milieu AMIES avec charbon, transport 24 h, \*8°C



**CEM Culture** #5130  
K. pneum. et P. aerug.  
certificat BEVA incl.

**CEM PCR** #5131  
K. pneum. et P. aerug.  
certificat BEVA incl.

**CEM Culture** #5100

**CEM PCR** #5101

**K. pneum. et P. aerug.** #5035

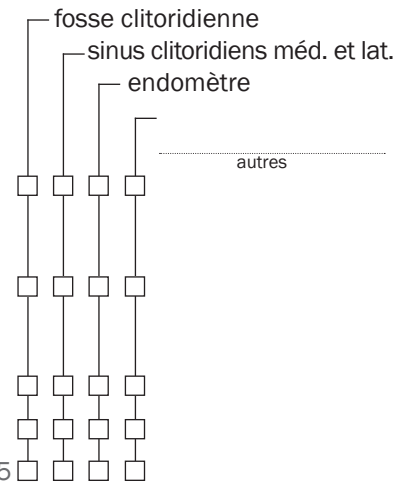

## Avortement

*PCR: écouvillon sec, transport 24 h, \*8°C*  
*EB aérobie: écouvillon milieu\*\**

**Gamme 1** #8620  
EHV-1, EHV-4, PCR

**Gamme 2** #8660  
EHV1, EHV-4, EVA, PCR

**EHV-1**, PCR #1912

**EHV-4**, PCR #1942

**EVA**, PCR #1502

**Leptospirose**, PCR #1622

**Chlamydia**, PCR #5062

**Culture aérobie** #5020  
résistogrammes incl.

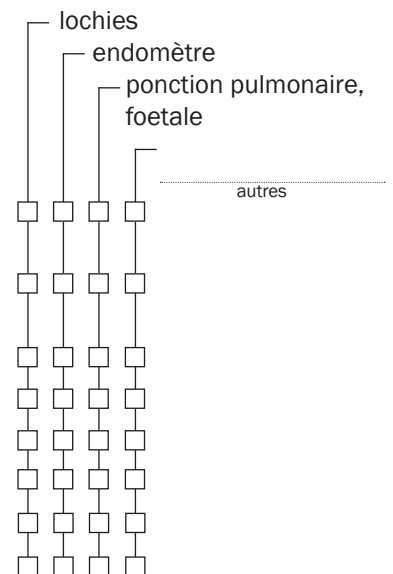

## Abréviations / Explications

- ELISA** Enzyme Linked Immunosorbent Assay   **\*\*** Écouvillon dans un milieu de transport (p. ex. AMIES)  
**PCR** Amplification en chaîne par polymérase   \* 8°C, réfrigéré  
**TFC** Test de fixation du complément  
**VNT** Test de neutralisation du virus